



Una atractiva manera de conocer el mundo rural de la provincia de Barcelona es alojarse en masías o casa de payés.

Foto: Menel Cuesta © Imatge cedida pel Consorci de Turisme del Vallès Oriental

Barcelona Rural

Vacaciones en masías y casas de payés

Barcelona por sí sola goza de atractivos que la convierten en una preciada muesca en la maleta o la mochila de cualquier viajero, pero para el turismo familiar la combinación con el entorno rural puede ser motivo de doble satisfacción. Toda la provincia de Barcelona goza de una oferta agroturística que combina la tradición arquitectónica y cultural con las comodidades de alojamientos modernos y funcionales, ya sea en plena naturaleza o en encantadores núcleos de población.

Una de las alternativas más acogedoras es el alojamiento en una masía y casas de payés. Se trata de casas rurales integradas en explotaciones agrícolas, donde se convive con los payeses e inevitablemente se empapa el viajero de mundo rural. Suelen incluir como mínimo el desayuno. Si el viajero desea más intimidad y no desea compartir con los dueños, las masoverías también se encuentran fuera de las poblaciones y se alquilan en régimen de vivienda rural.

Otras fórmulas en poblaciones y aldeas es optar por una casa de pueblo, entre las que puede escogerse compartidas con los dueños o independientes. Este tipo de establecimientos cuentan con una dirección familiar y un servicio de calidad que al menos siempre representa una experiencia interesante para pequeños y no tan pequeños, y facilita el contacto con el medio natural, la cultura,

la historia, la gastronomía, la artesanía, las actividades al aire libre y el deporte. Además, la mayoría de los establecimientos rurales de la provincia de Barcelona admiten animales de compañía. Eso sí, para asegurarse debe indicarlo al efectuar la reserva.

La provincia de Barcelona goza de muchos atractivos naturales, donde cada comarca posee su propia personalidad paisajística y cultural.

Alt Penedès

Si somos amantes del enoturismo nuestro destino debe ser el Alt Penedès cerca de la costa y con las montañas de Montserrat en el horizonte dominado por el paisaje de la viña. Sus vinos y cavas son reconocidos internacionalmente y los hacendados han encargado la construcción de sus bodegas y viviendas a los mejores arquitectos del modernismo catalán. En Gelida, Sant Sadurn d'Anoia y Vilafranca del Penedès se encuentran los



mejores ejemplos. En Vilafranca debe recalar sin falta en el Vinseum, un museo de las culturas del vino de Cataluña. Pero la comarca goza de otros atractivos culturales como el conjunto arqueológico y el Parque de Olèrdola, una zona habitada desde el neolítico, fortificada por los iberos y lugar estratégico durante la Edad Media. Nos encontraremos también con el conjunto monumental de Sant Martí Sarroca, que

incluye la iglesia de Santa Maria, una joya del románico europeo. Otras visitas recomendadas son el castillo de Subirats, el centro histórico de Vilafranca del Penedés y una infinidad de cavas y bodegas visitables.

Alt Berguedà

El Pirineo de Barcelona cuenta con dos singulares espacios naturales: el macizo del Pedraforca (2.497 m.) en el Parque Natural del Cadí-

Tres propuestas de alojamiento en la zona enoturística del Penedés. Arriba, casa rural Mas Orpí. Abajo, izquierda, Cal Magí, en las inmediaciones del Parque Natural del Garraf. Derecha, masovería Ca Les Annes.

- Parque natural / Natural park
- Oficina de información / Information office
- Aeropuerto / Airport
- Puerto / Port
- Rutas del Catalunya Bus Turístic / Catalunya Bus Turístic routes
- Pirineus
- Catalunya Central
- Costa de Barcelona. Mar, Modernisme & Penedès
- Barcelona
- Costa de Barcelona-Maresme

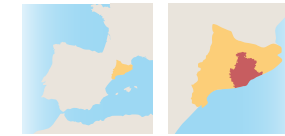

Mapa: www.baixanturisme

Moixeró y el río Llobregat. Tierra de carbón y quesos, ovejas, setas, minas y vacas. Entre los atractivos turísticos más significativos destacan cerca de Fumanya más de tres mil huellas de los dinosaurios que vivían en la zona hace sesenta y cinco millones de años. No debe perderse las pinturas románicas de Sant Quirze de Pedret, iglesia del siglo X situada en Cercs, en El Berguedà.

L'Anoia

L'Alta Anoia representa la magia del mundo rural. Tierra llana con bosques y pueblos escenarios de antiguas leyendas. Encontrará un territorio salpicado de pequeñas iglesias y castillos, como el de la

Manresana, en Els Prats del Rei, con una torre cilíndrica de 23 metros o el castillo de Boixadors, en Sant Pere Sallavinera.

El Baix Llobregat

Territorio de contrastes, donde se encuentran espacios turísticos tan emblemáticos como el Parque Natural de Montserrat, un macizo único en el mundo, la Cova del Salnitre de Collbató con espectaculares formaciones geológicas; el delta del río Llobregat por su importancia ornitológica, el interior de la cripta de la Colonia Güell de Gaudí en Santa Coloma de Cervelló o el Parque Arqueológico Minas de Gavà con uno importante yacimiento neolítico.

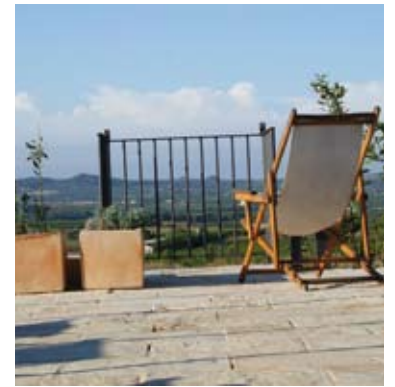

El Bages

La comarca atravesada por El Cardener ha tenido como protagonista la sal durante dos mil años y cuyo conocimiento se sintetiza en la Montaña de Sal y en el Centro de Artesanía de la Sal de Cardona una original atracción turística. Sus pueblos nos retrotraen a un tiempo medieval como el Castillo de Cardona y la iglesia de Sant Vicenç, una obra maestra de la arquitectura europea del siglo XI. Imprescindibles las Cuevas del Toll, en Moià y Santa Maria de l'Estany, con su magnífico claustro que presenta 72 capiteles esculpidos. Una atractiva ruta es "Tierra de nadie" que nos lleva tras los pasos de los últimos maquis catalanes.



Fotos: Consorci de Promoció Turística de l'Alt Penedès



Fotos: Oficina de Promoció Turística - Delegació de Turisme, Diputació Barcelona

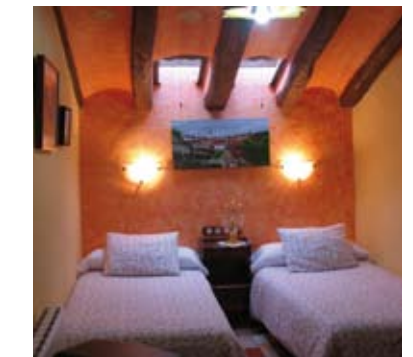
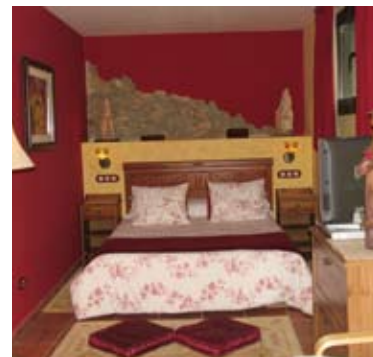

El Maresme

Una comarca que reúne lo mejor de los dos grandes mundos turísticos: la playa y la montaña. Destacan el Parque de El Montnegre i el Corredor y el de la Serralada Litoral, donde se cultivan los vinos de la denominación de origen Alella. Como centro de veraneo de la burguesía barcelonesa a principios del siglo XX ofrece interesantes muestras de arquitectura modernista, sobre todo en Canet de Mar, Mataró y Argentona. Existen curiosos museos, como los de encaje de bolillos, los cántaros, los pesebres o los moluscos.

El Garraf

Veinticinco kilómetros de costa, con dos docenas de playas de arena fina, conforman el carácter de El Garraf, un paraíso de sol, playas y suaves temperaturas. En el ámbito cultural, Sitges y Vilanova i la Geltrú son sedes de festivales internacionales de cine y de música. Además, el legado artístico del siglo XIX es incomparable, en especial el relacionado con el romanticismo y el modernismo; las rutas guiadas en Sant Pere de Ribes, Sitges y Vilanova i la Geltrú lo ponen al alcance de todos el mundo.

Arriba, paisaje vitivinícola en el Penedés dominado por Montserrat. En estas páginas, las imágenes ofrecen una muestra de la red de alojamientos rurales en masías y casas de payés, en algunos casos con los propietarios. Suelen incluir como mínimo el desayuno. Con el beneficio de que puede llevar su perro o su gato durante sus vacaciones.

Osona

Entre las visitas imprescindibles destacan, dos joyas del románico: la iglesia redonda de Sant Vicenç y la canónica agustina de Santa Maria, con interesantes capiteles y pinturas murales del siglo XIV, ambas cerca del castillo de Lluçà. No omita un recorrido por el río Ter y sus caprichosos meandros entre La Farga de Bebié y Masies de Roda, el Canal de Manlleu que permite una visita guiada, el Parque del Castell de Montesquiu y el Monasterio de Sant Pere de Casseres situado sobre el embalse de Sau.

Vallés Occidental

Esta comarca cuenta con un atractivo parques naturales para los amantes de la naturaleza: el Parque Natural de Sant Llorenç del Munt i l'Obac. Y de la cultura con el monasterio de Sant Benet de Bages, una de las joyas del románico catalán, y el puente gótico de Vilomara, del siglo XIII. Cuenta con un rico patrimonio de arquitectura modernista, especialmente en Terrassa, Sabadell, Rubí, Cerdanyola o Sant Cugat. No olvide visitar el Centro de Interpretación y el Museo de la Ciencia y la Técnica de Terrassa.

Vallés Oriental

En esta comarca destaca el Parque Natural de El Montseny, declarado Reserva de la Biosfera por la UNESCO, donde los amantes de las alturas encontrarán tres conjuntos montañosos, el Turó de l'Home y Les Agudes, el Matagalls y el Pla de la Calma. Imprescindible resulta la ciudad termal de Caldes de Montbui. La ruta "Raspall" muestra el urbanismo y la arquitectura modernista en poblaciones como La Garriga, Cardedeu o L'Ametlla del Vallès, lugares de veraneo de la burguesía barcelonesa de hace un siglo.



Fotos: Consorci de Promoció Turística de l'Alt Penedès

Dormir entre viñedos

La oferta enoturística del Penedés resulta extraordinaria para el visitante. 26.000 hectáreas de viñas que desde hace miles de años ofrecen un universo rural en torno a caldos exquisitos. Para su disfrute una buena red de casas de payés y masías permite el contacto directo con la tierra, el paisaje y las gentes a través del agroturismo. Gente que, generación tras generación, han hecho de la viña su principal motor económico, social y cultural. En la dilatada y apasionante relación entre la vid y esta comarca, la modernidad la representa el cava, el compendio de todo cuanto el viticultor ha aprendido durante siglos. Predominan las explotaciones pequeñas y medianas, y destaca

aún otra característica identificativa del Penedès, la mayor parte de bodegas elaboran sus vinos a partir de sus propias viñas, siendo responsables del producto desde el principio hasta el final. Un proceso que puede conocer el visitante de primera mano. La zona de la Denominación de Origen Penedés dispone de una gran diversidad de microclimas que da lugar una amplia variedad de uvas: blancas como el xarelo, macabeo, la parellada y tintas como el tempranillo, la garnacha, la cariñena y el monastrell. La web www.enoturismepenedes.cat permite al visitante diseñar un itinerario a su placer, a través del contacto directo con los establecimientos o directamente con profesionales de ocio.

Una de las alternativas más acogedoras es el alojamiento en masías y casas de payés, como Ca L'Helena en el Penedés, en la imagen.

Más información:

www.diba.cat/turismo
www.enoturismepenedes.cat



Barcelona

es mucho más



PALAU GÜELL. BARCELONA

BERGUEDÀ

Barcelona es mucho más

Cerca de los árboles de cerámica del Palacio Güell de Gaudí, cerca de la Rambla, tienes los árboles centenarios de los bosques del Montseny, Les Guilleries, El Berguedà... y el encanto de sus pueblos y masías. **Muy cerca de ti tienes toda la provincia de Barcelona, un mundo por descubrir.**

www.diba.cat/turismo



Diputació
Barcelona