



Foto: Cortesía de Grupo de Acción Local Adreco

La dehesa es paisaje habitual del territorio transfronterizo.



Foto: © Francisco Hinchado

Yeguada en la dehesa extremeña.



Foto: © Archivo Entrepia

Paisaje con olivos en Los Santos de Maimona (Badajoz).



Foto: Cortesía de Grupo de Acción Local Sierra de San Pedro-Los Baldíos

Mirador Negrals en Herrera de Alcántara.



Foto: © Gema Morales Cortijo

Elaboración artesana del queso de torta extremeño.



Foto: © Antonio Granero, Cocina Televisión TV

Chuletas de cordero merino extremeño.

parapente. En el Alentejo, la zona litoral y el interior de Alqueva también son buenos enclaves para actividades acuáticas tan dispares como la observación de cetáceos o el surf. Además, la existencia de numerosos espacios protegidos y enclaves de interés para el estudio de aves hacen de este rincón portugués un destino idóneo para los amantes del turismo ornitológico.

Évora para todos

El aeródromo de Évora es el centro neurálgico de las actividades aéreas. Nada mejor para salir de la rutina y poner el broche de oro a unos días

de turismo sostenible en La Raya que saltar en paracaídas de la mano de profesionales de total garantía. Desde Évora, también es posible coger la bici para recorrer los casi veinte kilómetros de la primera Ecopista, que reutiliza un trazado ferroviario en desuso para la creación de un itinerario de senderismo, ruta en bicicleta o a caballo. Los más tranquilos también pueden quedarse a recorrer con calma la localidad, Patrimonio de la Humanidad, que cuenta con importantes monumentos desde la época romana hasta los señoriales palacios influenciados por la arquitectura brasileña.

deméter

Más Información:
 Dirección General de Desarrollo Rural
 Avda. Portugal, s/n. 06800 Mérida
 Tel. 924 008 501. Fax. 924 002 443
 dgdir@adr.juntaex.es
 www.rurex.es

Logo 10 años de Extremadura

Deméter

DEMÉTER PROYECTO TRANSFRONTERIZO EXTREMADURA-ALENTEJO

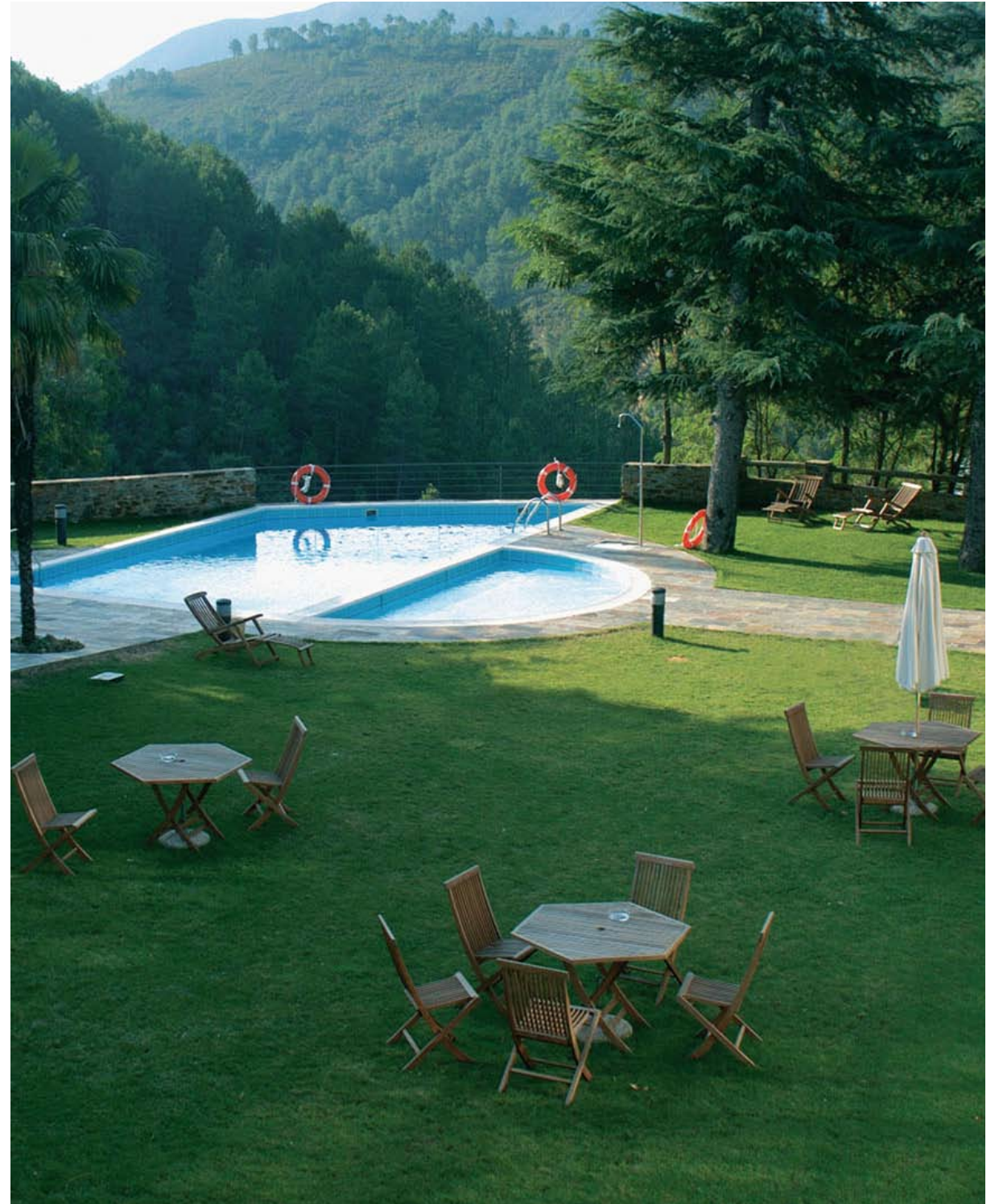

Hospederías de Extremadura

Descubre la Comunidad Autónoma de Extremadura alojándote en antiguos conventos, casas palaciegas o edificios históricos reconvertidos en establecimientos de cuatro estrellas con todos los servicios y comodidades. Experimenta la cultura, la historia, la naturaleza y la gastronomía de una región única desde estos privilegiados enclaves, en los que el tiempo parece haberse detenido.



Conventual de Alcántara

El antiguo convento franciscano de San Bartolomé, cuyo origen se remonta a finales del s. XV., alberga en la actualidad la Hospedería Conventual de Alcántara. Un establecimiento con encanto en el que se ha respetado el espíritu de la construcción original incorporando los servicios de un hotel de cuatro estrellas con todas las comodidades.

En sus instalaciones, el viajero podrá admirar la maquinaria de la fábrica de harina que ocupó

el edificio, así como disfrutar de la tranquilidad de su hermoso claustro o de un baño en la piscina. La localidad de Alcántara cuenta con un casco antiguo de gran interés histórico artístico, con hitos como el Puente Romano del Emperador Trajano.

Además, es un enclave idóneo para explorar los sorprendentes paisajes del Parque Natural del Tajo Internacional y los dólmenes prehistóricos que abundan por la zona.

Municipio: **Alcántara**
 Provincia: **Cáceres**
 Categoría: **Cuatro estrellas**
 Número de habitaciones: **30**
Ctra. Del Poblado de Iberdrola
 Teléfono: **927 390 638**
 Fax: **927 390 941**
 E-mail: **repcion-alcantara@hospederiasdeextremadura.es**
 Reservas: **902 321 432**



Puente de Alcónetar

La Hospedería Puente de Alcónetar ocupa el que fuera Palacio de los Condes Alba de Aliste, en el marco incomparable de la Plaza Mayor de Garrovillas, en la provincia de Cáceres.

Con sólo 20 habitaciones, lo que permite una atención completamente personalizada, este alojamiento sorprenderá al viajero por el contraste entre la monumentalidad del recinto y el diseño actual de los interiores. El restaurante es otro de los

puntos fuertes del establecimiento, y en él se pueden degustar los platos más típicos de la gastronomía extrema, especialmente la caza.

La propia localidad de Garrovillas merece una visita pues cuenta con un magnífico patrimonio histórico y artístico hasta los siglos XV y XVI. Desde Garrovillas también es posible realizar varias rutas de senderismo o visitar otros puntos de interés de la provincia como Coria, Plasencia o Brozas.

Municipio: **Garrovillas de Alcónetar**
 Provincia: **Cáceres**
 Categoría: **Cuatro estrellas**
 Número de habitaciones: **20**
Plaza de la Constitución, 18
 Teléfono: **927 309 425**
 Fax : **927 309 617**
 E-mail: **repcion-alconetar@hospederiasdeextremadura.es**
 Reservas: **902 321 432**



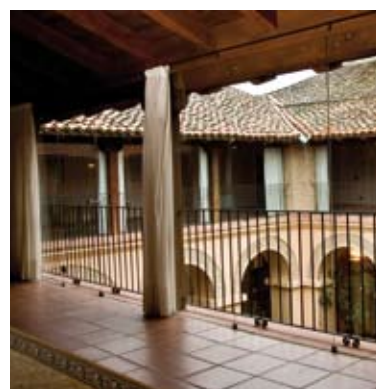
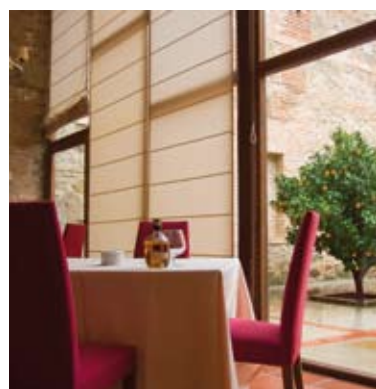

Valle del Ambroz

La localidad de Hervás ofrece la posibilidad al viajero de alojarse en uno de los conventos mejor conservados de la zona. Se trata del antiguo Convento de Trinitarios del siglo XVII, que sigue utilizándose como lugar de culto. Desde sus 26 habitaciones totalmente equipadas es posible disfrutar de las excepcionales vistas de Hervás o de espacios singulares como el claustro. A medio camino entre Cáceres, Madrid y Salamanca

este establecimiento ofrece la posibilidad de realizar un sinfín de actividades, como recolección de cerezas, rutas a caballo o en quads, circuitos en balnearios y termas o rutas en bicicleta, entre otros. En la ciudad, conviene no perderse la Judería y el Museo Pérez Comendador. Si se desea extender la estancia merece la pena realizar deporte al aire libre en el entorno del Valle del Jerte o pasear por la histórica ciudad de Plasencia.

Municipio: **Hervás**
 Provincia: **Cáceres**
 Categoría: **Cuatro estrellas**
 Número de habitaciones: **26**
 Plaza del Hospital s/n
 Teléfono: **927 474 828**
 Fax: **927 473 554**
 E-mail: **repcion-ambroz@hospederiasdeextremadura.es**
 Reservas: **902 321 432**



Hurdes Reales

La Factoría de Alfonso XIII, en la comarca de Las Hurdes, es uno de los enclaves más privilegiados de Extremadura para la práctica del turismo rural. Los amantes de la naturaleza y los que deseen disfrutar al máximo de unas vacaciones en familia de manera tranquila disfrutarán especialmente de este establecimiento, de cuatro estrellas y dotado con todos los servicios y comodidades. Descubrir los secretos de Las

Hurdes pasa por practicar la caza, la pesca, el senderismo y todo tipo de actividades de turismo activo. La gastronomía típica de la zona es otro de los placeres que no debe perderse el viajero, con manjares como la miel, las setas y el cabrito, que pueden degustarse en el restaurante del hotel en su versión más actualizada. El establecimiento destaca por su fachada de pizarra, material típico en la construcción de las casas hurdanas..

Municipio: **Las Mestas, Ladrillar**
 Provincia: **Cáceres**
 Categoría: **Cuatro estrellas**
 Número de habitaciones: **30**
 C/ Factoría, s/n
 Teléfono: **927 434 139**
 Fax: **927 434 046**
 E-mail: **repcion-hurdes@hospederiasdeextremadura.es**
 Reservas: **902 321 432**



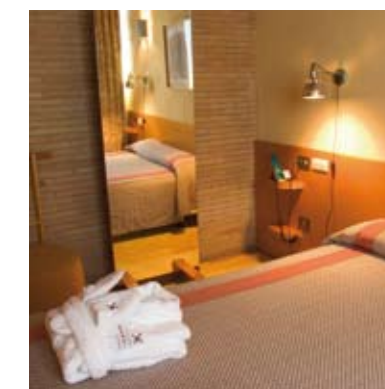
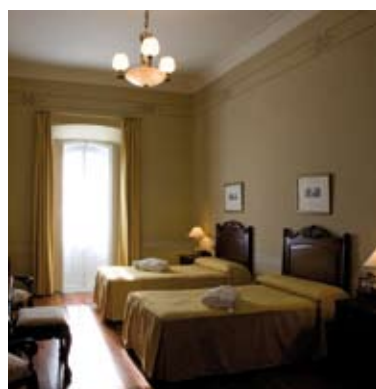
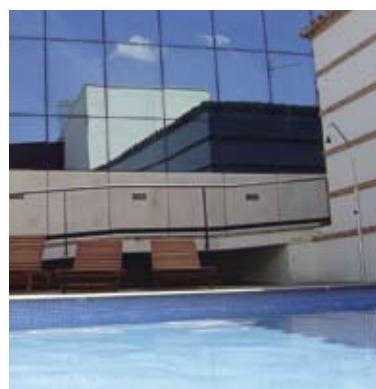

Mirador de Llerena

La Hospedería Mirador de Llerena es un romántico establecimiento de estilo art decó que mantiene todo el encanto de principios de siglo. El hotel se caracteriza por el trato personalizado y la elaboración de paquetes específicos y actividades programadas a gusto del consumidor. En la propia localidad de Llerena se puede descubrir un importante patrimonio histórico romano, mudéjar y religioso. La estancia también puede servir

como punto de partida para explorar las bellezas de la comarca Campiña Sur y los restos de dólmenes prehistóricos, puentes romanos, construcciones árabes, iglesias del mudéjar y gótico y casas señoriales que abundan por la zona. La excelente gastronomía de su restaurante y, más aún, la tranquilidad y el silencio que reinan en sus habitaciones decoradas con cuidado y en su espectacular piscina al aire libre bien valen una visita.

Municipio: **Llerena**
 Provincia: **Badajoz**
 Categoría: **Cuatro estrellas**
 Número de habitaciones: **25**
Aurora, 7
 Teléfono: **924 870 597**
 Fax: **924 870 136**
 E-mail: **repcion-llerena@hospederiasdeextremadura.es**
 Reservas: **902 321 432**



Parque de Monfragüe

La Hospedería Parque de Monfragüe se encuentra situada en el centro del triángulo formado por las monumentales ciudades de Cáceres, Plasencia y Trujillo, en plena dehesa extremeña, a las puertas del Parque Nacional de Monfragüe. En cualquiera de sus amplias 60 habitaciones se puede gozar de un sueño reparador para emprender al día siguiente el descubrimiento del Parque, un entorno que tiene mucho que ofrecer a los amantes

del turismo rural y activo, del senderismo, la ornitología o el deporte al aire libre... el viajero puede contar en todo momento con el asesoramiento de los profesionales de la recepción del hotel. Y para acabar el día nada mejor que una suculenta cena en 'El Paraíso de los Sentidos', el restaurante de la hospedería, y degustar una buena copa de vino frente a la chimenea en la sala de descanso.

Municipio: **Torrejón el Rubio**
 Provincia: **Cáceres**
 Categoría: **Cuatro estrellas**
 Número de habitaciones: **60**
Ctra. Plasencia-Trujillo, km. 37
 Teléfono: **927 455 278 / 79**
 Fax: **927 455 280**
 E-mail: **repcion-monfrague@hospederiasdeextremadura.es**
 Reservas: **902 321 432**

