

Marca Parque Natural de Andalucía

Fotos: Trévez en el Parque Natural Sierra Nevada © Paco Vilalta



ADEMÁS DE ESPACIOS DE EXCEPCIONAL BELLEZA, LOS PARQUES NATURALES DE ANDALUCÍA SON TAMBIÉN TERRITORIOS VIVOS Y DINÁMICOS, EN LOS QUE ES NECESARIO POTENCIAR UN DESARROLLO SOSTENIBLE. EN ESTE SENTIDO, LA CONSEJERÍA DE MEDIO AMBIENTE DE LA JUNTA HA PUESTO EN MARCHA LA MARCA PARQUE NATURAL DE ANDALUCÍA, UNA CERTIFICACIÓN QUE BENEFICIA POR IGUAL A LOS EMPRESARIOS Y A LOS VISITANTES DE LOS PARQUES. A LOS PRIMEROS, PORQUE LES PERMITE OFRECER PRODUCTOS Y SERVICIOS EXCLUSIVOS Y CONTAR CON EL APOYO INSTITUCIONAL Y A LOS SEGUNDOS, PORQUE DICHS PRODUCTOS Y SERVICIOS POSEEN LAS MÁXIMAS GARANTÍAS DE CALIDAD Y RESPETO POR EL MEDIO AMBIENTE.

Marca Parque Natural de Andalucía

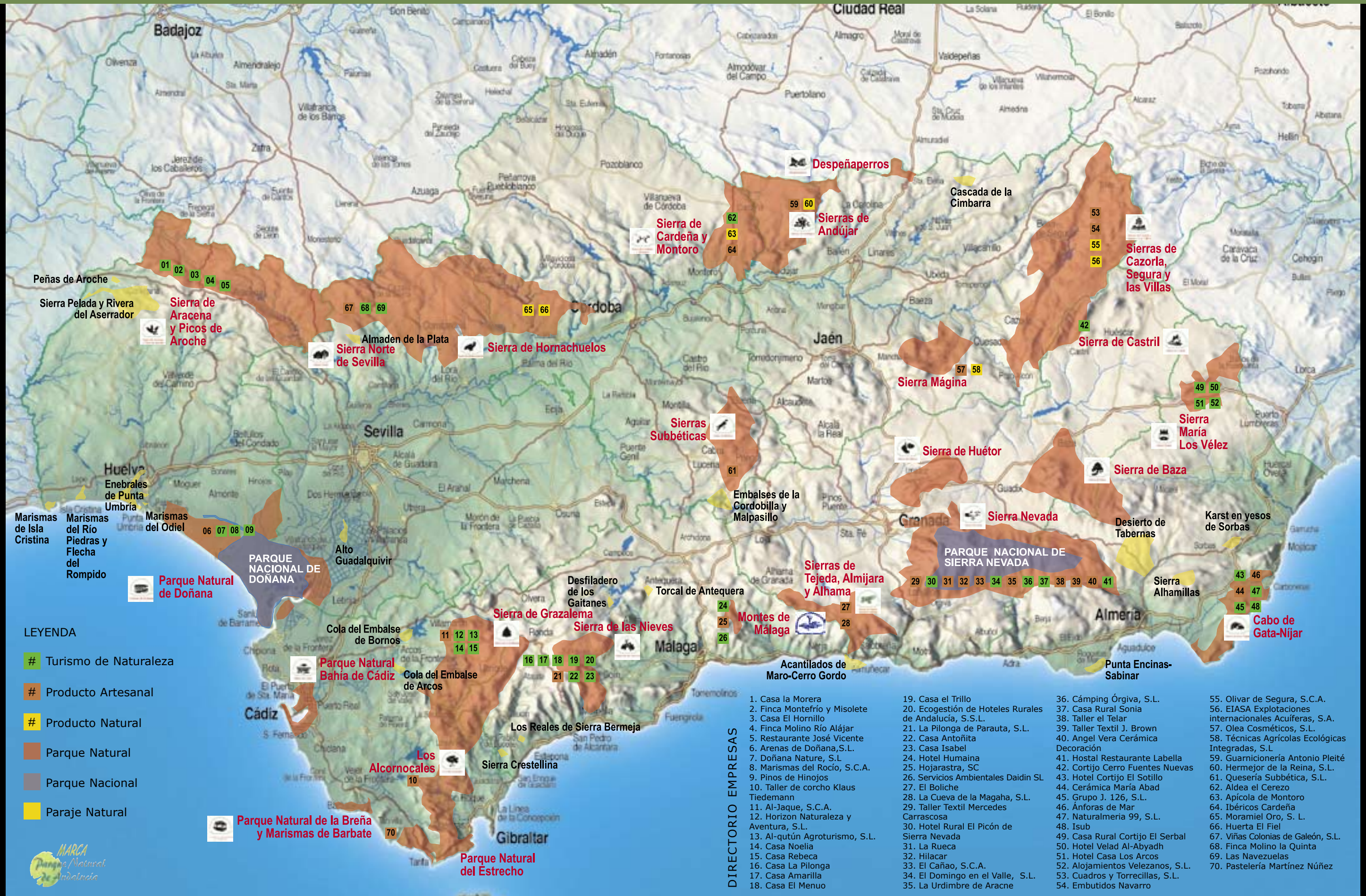



Sierra de Ircena y Picos de Ircche.



Laguna de Valdeazores en la Sierra de Cazorla.

De ruta por los parques

La biodiversidad de los Parques Naturales andaluces les confiere, además de una innegable belleza paisajística, un atractivo único para los amantes de la naturaleza. La mejor manera de descubrir nuestros parques es adentrarse en su interior, llegar hasta el más recóndito de sus rincones. Y para ello, nada más idóneo que las rutas guiadas, gracias a las cuales es posible apreciar y disfrutar de todos y cada uno de los tesoros que guardan. Los meses de estío se constituyen como una época ideal para realizar estas rutas: a pie, en 4x4, practicando buceo o escalada, todas son perfectas para el viajero amante del contacto directo con el medio ambiente.

La marca Parque Natural de Andalucía certifica con su sello algunas de las mejores rutas que las empresas ubicadas en los parques ponen al servicio de los visitantes. Con este distintivo, se garantiza su carácter local, su respeto por el medio ambiente y su calidad.

GRUPO J126 (P.N. Cabo de Gata)

Rutas a pie:

- San José – Los Escullos – La Isleta del Moro – Cala de los Toros
- San Miguel – Salinas de Cabo de Gata – Almadraba de Monteleva – La Fabriquilla

Andalucía es la comunidad española que más lugares protegidos tiene declarados. La diversidad, extensión y riqueza ecológica de los territorios andaluces reúne las cumbres más altas de la Península Ibérica en Sierra Nevada, extensos humedales, espesos y umbríos bosques, desiertos volcánicos y tramos de costa sin apenas traza humana.

Su vasta red de espacios naturales (más de 80), suponen aproximadamente el 18% de su territorio, caracterizados como Parajes, Parques o Reservas, lo que la coloca a la cabeza de las comunidades españolas en la defensa del patrimonio medioambiental. La mayoría de esta superficie la ocupan los Parques Naturales (24), lugares mágicos en los que el visitante se sorprenderá por la diversidad de su flora y su fauna, podrá recorrer sus senderos y tendrá la posibilidad de viajar por su historia. Pero los Parques Naturales andaluces son también territorios vivos y dinámicos, en los que la

Consejería de Medio Ambiente de la Junta de Andalucía está fomentando, en colaboración con otras instituciones y organismos, un crecimiento económico sostenible, con medidas que favorezcan la permanencia y la calidad de vida de las poblaciones que residen en ellos. En este sentido, la Consejería puso en marcha en el año 2001 la marca Parque Natural de Andalucía, que tiene una clara finalidad: promover y desarrollar iniciativas privadas respetuosas con el medio ambiente en los espacios naturales protegidos de esta comunidad.

La marca Parque Natural pone a disposición de los empresarios una etiqueta de calidad exclusiva

Ventajas de la marca

La marca Parque Natural de Andalucía ofrece a los empresarios instalados en el entorno de los parques las ventajas que supone contar con esta etiqueta de calidad exclusiva, reconocible por los consumidores, en sus productos y servicios. Gracias a ella, las empresas se benefician de una valorización del territorio en el que se ubican y del apoyo institucional a su activi-



La marca Parque Natural pone a disposición de los empresarios una etiqueta de calidad exclusiva

vidad; a su vez, ofrecen al visitante unos productos y servicios diferenciados y certificados, con un perfil natural, artesanal y auténtico. Actualmente son 70 las empresas adheridas a la marca, con 221 de sus productos y servicios certificados por la Fundación Andanatura. La mencionada Fundación es la entidad de certificación independiente que evalúa que los distintos

productos y servicios cumplan con los diferentes requisitos planteados por la Consejería de Medio Ambiente. Para que alguno o varios de estos productos o servicios consiga la marca Parque Natural de Andalucía la empresa ha de comprometerse a cumplir una serie de garantías a la hora de elaborarlos o prestarlos. Son tres los valores que van indisolublemente unidos a la marca Parque Natural de Andalucía.

Origen local: lo cual garantiza su carácter local y su armonía con el Parque Natural donde se ubica. Los servicios ofrecen además informa-

ción sobre los valores y actividades del parque.

- Respeto al medio ambiente: se asegura el cumplimiento de la legislación medioambiental, incluida específicamente la del parque. Las empresas asumen también un compromiso de mejora continua en su comportamiento medioambiental.
- Calidad: se garantiza el cumplimiento de las especificaciones de

El visitante de los parques andaluces se beneficia de unos productos y servicios diferenciados y certificados, con un perfil natural, artesanal y auténtico.

calidad así como las medidas de higiene y salud. Además de las condiciones generales, se exige el cumplimiento de otras más específicas que clasifican a los productos y servicios en tres categorías: Producto Natural, Producto Artesanal y Turismo de Naturaleza. Para los empresarios, las ventajas de pertenecer a la marca Parque Natural de Andalucía son innegables. Por un lado, les aporta los beneficios de pertenecer a una red de empresas artesanales y de turismo de naturaleza para el

- Los Escullos – Las Presillas Bajas – Rambla de Majada Redonda – Los Albaricoques
- Agua Amarga – Cala en Medio – Cala del Plomo – Rambla de Viguera
- Rodalquilar – El Payazo – Las Negras

Rutas en todo terreno:

- San José – Las playas vírgenes – Paso restringido Vela Blanca – Faro de Cabo de Gata – Salinas de Cabo de Gata – Centro de Visitantes de las Amoladeras
- San José – Rambla de Majada Reonda – Caldera Volcánica – Los Albaricoques – Cortijo del Fraile – Minas de Oro de Rodalquilar – Los Escullos – San José

Rutas en autobús:

- Centro de visitantes de las Amoladeras – Los Escullos – La Isleta del Moro – Salinas de Cabo de Gata
- Fernán Pérez – Rodalquilar – La Isleta del Moro – Los Escullos – San José

AL-QUTUN (PN de Grazalema)

- Ruta senderismo en PN. de Grazalema: "Los Llanos del Rabel"
- Ruta senderismo en PN. de Grazalema: "La Garganta Verde"
- Ruta senderismo en PN. de Grazalema: "Río Majaceite"
- Ruta senderismo en PN. de Grazalema: "El Pinsapar"
- Ruta en canoa en PN. de Grazalema: "Canoas en el pantano de Zahara-El Gastor"



Fotos: © Paco Vilata
Espectacular vista general de Grazalema.



Fotos: © Sol Martín y Ángel Vicente H. Alonso

Las Salinas del Cabo de Gata suponen toda una experiencia para los sentidos.

- Ruta descenso cañones en PN. de Grazalema :“La Garganta Verde (Descenso integral)
- Ruta de senderismo en P.N. Sierra de las Nieves:“De Quejigales a Yunquera”

SERVICIOS INTEGRALES DAIDÍN (PN. Sierra de Grazalema)

- Ruta en PN. de Grazalema:“Ruta integral de la Sierra de Grazalema”
- Ruta en P.N. Sierra de las Nieves: “Ruta del pinsapar y el río Grande”
- Ruta en P.N. Montes de Málaga:“Ruta de los lagares del vino dulce”
- Ruta en P.N. Los Alcornocales:“Ruta de la selva del Mediterráneo”

ISUB (PN. Cabo de Gata-Níjar)

Rutas submarinas:

- Vapor
- Piedra de los burros
- Punta del castillo
- Cala Higuera
- Cala de las hermanicas
- Cueva del Francés
- Cueva del Frío
- Escullos
- Bajo de San Felipe
- Restinga de las anclas
- La isleta del moro
- La Amatista
- El Playazo
- Cala de San Pedro
- Punta del Plomo
- Roca del Plomo
- Roca de Blas

intercambio de experiencias profesionales y empresariales. Por otro, cuentan con un importante apoyo en su promoción: mediante la página web de la de la Consejería de Medio Ambiente y de la Fundación Andanatura, así como a través de acciones comunes (participación en ferias, congresos, muestras, edición de material promocional, etc.). Pero además, la adhesión a este distintivo permite la apertura hacia nuevos canales de difusión, comercialización y venta para las empresas, como las instalaciones de Uso Público de la Consejería de Medio Ambiente o los Puntos de Información Turística. Por último, los empresarios también se benefician de apoyo en temas de gestión ambiental y de calidad.

A su vez, el usuario y visitante de los Parques Naturales tendrá la seguridad de disfrutar, gracias a este sistema, de productos y servicios autóctonos, respetuosos con el medio ambiente y que cumplen todas las normas de calidad.

La marca Parque Natural se otorga a productos y servicios encuadrados en tres sectores:

- Producto Natural. Aquellos elaborados con materias primas obtenidas en el ámbito de los Parques Naturales de Andalucía, cuya bio-

La marca Parque Natural se otorga a productos y servicios encuadrados en tres sectores: Producto Natural, Artesanal y Turismo de Naturaleza

diversidad ofrece ingredientes de singular calidad.

- Producto Artesanal. Aquellos realizados de manera artesanal. En este caso, tradición e innovación se conjugan para poner en las manos del visitante el resultado de un trabajo hecho con conciencia y arte.

- Turismo de Naturaleza. Se trata de actividades turísticas realizadas en el ámbito de los parques andaluces: campings, alojamientos rurales, hoteles, restauración y actividades ligadas al conocimiento y disfrute del medio natural. Constituyen una de las mejores maneras de descubrir los parques andaluces.

Artesanía y medio ambiente

La mayor parte de las 70 empresas adheridas a la marca Parque Natural de Andalucía se inscriben dentro de las 2 últimas categorías.

En Turismo de Naturaleza se enmarcan productos y servicios de alojamiento, restauración y disfrute del medio como senderismo, 4x4 o submarinismo

Así, encontramos 25 empresas que han recibido, para alguno de sus productos o servicios, la certificación de Producto Artesanal y 38 a los que les ha sido otorgada como Turismo de Naturaleza. En ambos casos, para hacerse merecedores del distintivo, los productos y servicios deben cumplir, además de los requisitos generales una serie de condiciones específicas.

En los productos artesanales, el proceso de fabricación debe garantizar que proceden de la transformación y/o combinación de otros productos. Además, los procesos de fabricación del producto han de ser total o parcialmente manuales y sus características han de verse determinadas por la habilidad y experiencia del productor.

En lo que respecta a la denominación Turismo de Naturaleza, todos los servicios deben llevar al menos un año de funcionamiento.

En el caso de actividades de ocio, han de estar ligadas al conocimiento de la naturaleza y realizarse, al

menos en un 75%, en el interior del Parque. Cuando se trata de servicios de alojamiento, éstos tienen que llevar asociados servicios de restauración y ocio o incluir información sobre los mismos y también sobre el propio parque.

Asimismo, los servicios de restauración han de incluir en su menú un apartado de gastronomía local y/o de platos elaborados con productos naturales o artesanales del propio parque.

Por último, son 7 las empresas que han recibido la certificación de Producto Natural para alguno de sus servicios. En este caso, la materia prima se ha de producir al menos en un 75% en el ámbito del Parque o en los municipios de menos de 100.000 habitantes incluidos parcialmente en él. Cuando se trate de productos agroalimentarios, éstos deben proceder de explotaciones donde el sistema de producción esté acreditado como “producción integrada” o como “agricultura ecológica”.

DOÑANA NATURE (PN. de Doñana)
Rutas a medida de interpretación ornitológica y reconocimiento de mamíferos en el interior del Parque Natural de Doñana.

HORIZÓN MULTIAVENTURA (PN. de Grazalema)

Senderismo:

- Pinsapar
- Garganta Verde
- Llanos del Revés
- Torreón
- Salto del Cabrero
- Río El Bosque
- Sierra del Endrinal

Descenso de Cañones:

- Garganta Verde
- Sierra del Endrinal

Espeleología:

- Cueva del Garo
- Cueva del Susto

Escalada:

Centro de Aventuras Akinda (actividad desarrollada en las instalaciones de la Granja Escuela de Grazalema).

Multiaventuras:

Centro de Aventuras Akinda (actividad desarrollada en las instalaciones de la Granja Escuela de Grazalema).

COOP. MARISMAS DEL ROCÍO (P.N. de Doñana)

Visitas guiadas en vehículos todo terreno al interior del Parque Natural de Doñana.

Directorio Establecimientos con la marca Parque Natural de Andalucía

ARACENA Y PICOS DE AROCHE



1. Casa la Morera
Aroche (Huelva)
Alojamiento rural
Tel. 666 756 875

2. Finca Montefrío y Misolete



Cortegana (Huelva)
Casas rurales
Tel. 666 756 875

3. Casa El Hornillo



Cortegana (Huelva)
Casa rural
Tel. 666 756 875

4. Finca Molino Río Alájar



Alájar (Huelva)
Casas rurales
Tel. 959 501 282

5. Restaurante José Vicente



Aracena (Huelva)
Gastronomía regional
Tel. 959 128 455

DOÑANA

6. Arenas de Doñana, S.L.



Matalascañas (Huelva)
Producción artesanal botes de arenas
Tel. 959 441 241
arenasdonana@infodonana.com

7. Doñana Nature, S.L.



Hinojos (Huelva)
Rutas en de int. ornitológica y reconocimiento de mamíferos
Tel. 959 459 205

8. Marismas del Rocío, S.C.A.



El Rocío (Huelva)
Visitas guiadas.

Restauración
Tel. 959 430 432

9. Pinos de Hinojos S.L.

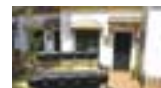

Hinojos (Huelva)
Casas rurales
Tel. 959 459 500

LOS ALCORNOCALES

10. Taller de Corcho Klaus Tiedemann



Jimena de la Frontera (Cádiz)
Artesanía en corcho.
Tel. 607 816 345
Klaus@mueblesdecorcho.com

SIERRA DE GRAZALEMA

11. Al-Jaque, S.C.A.



Montejaque (Málaga)
Conservas Vegetales y Licores de Frutas.
Tel. 952 168 146

12. Horizon Naturaleza y Aventura, S.L.



Grazalema (Cádiz)
Senderismo, descenso de cañones, escalada, espeleología.
Tel. 956 132 363

13. Al-qtún Agroturismo, SLL

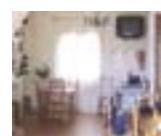

Algodonales (Cádiz)
Rutas de senderismo y casa rurales.
Tel. 956 137 882
alqtun@al-qtum.com

14. Casa Noelia



Benaocaz (Cádiz).
Alojamiento Rural
Tel. 629 915 275
hotelsananton@hotmail.com

15. Casa Rebeca



Benaocaz (Cádiz).
Alojamiento rural
Tel. 629 915 275
hotelsananton@hotmail.com

SIERRA DE LAS NIEVES

16. Casa La Pilonga



Parauta (Málaga)
Casa rural
Tel. 676 729 066

17. Casa Amarilla



Parauta (Málaga)
Casa rural
Tel. 615 985 960

18. Casa El Menúo



Parauta (Málaga)
Casa Rural
Tel. 646 580 406

19. Casa el Trillo



Parauta (Málaga)
Alojamiento rural
Tel. 616 553 589

20. Ecogestión de Hoteles Rurales de Andalucía



Tolox (Málaga)
Alojamiento y restauración
Tel. 952 112 111

21. La Pilonga de Parauta, S.L.



Parauta (Málaga)
Productos artesanales elaborados a partir de la castaña
Tel. 952 823 817

22. Casa Antofñita



Parauta (Málaga)
Alojamiento rural
Tel. 952 181 036

23. Casa Isabel



Parauta (Málaga)
Alojamiento rural
Tel. 952 181 053

MONTES DE MÁLAGA

24. Hotel Humaina

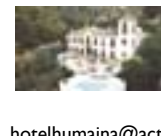

Málaga
Alojamiento en hotel rural
Tel. 952 641 025
hotelhumaina@activanet.es

25. Hojarastra, S.C.

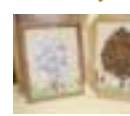

Málaga
Fabricación de manualidades a partir de productos florales y bayas
Tel. 952 295 711

26. Servicios Ambientales Daidín, S.L.

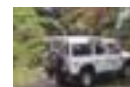

Marbella (Málaga)
Rutas de naturaleza
Tel. 952 775 544

SIERRA DE TEJEDA ALMIJARA Y ALHAMA

27. El Boliche



Frigiliana (Málaga)
Producción artesanal de artículos de piel
Tel. 952 534 213

28. La Cueva de la Magaha



Granada
Queso de cabra artesanal
Tel. 958 225 301

SIERRA NEVADA

29. Taller Textil Mercedes Carrascosa



Pampaneira (Granada)
Artesanía textil
Tel. 958 763 041

30. Hotel Rural El Picón de Sierra Nevada



Jérez del Marquesado (Granada)
Alojamiento en hotel rural
Tel. 958 672 176

31. La Rueda

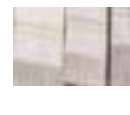

Pampaneira (Granada)
Artesanía textil
Tel. 958 763 014

32. Hilacar



Bubión (Granada)
Taller textil
Tel. 958 763 226

33. El Caño, S.C.A.



Abrucena (Almería)
Fabricación y distribución de queso fresco, semicurado
y curado
Tel. 950 521 031

y curado
Tel. 950 521 031

34. El Domingo en el Valle S.L.



Aguadulce (Almería)
Alojamiento en casas rurales
Tel. 699 980 540

35. La Urdimbre de Aracne

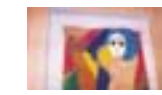

Capileira (Granada)
Artesanía Textil
Tel. 958 763 016

36. Cámping Órgiva, S.L.



Órgiva (Granada)
Alojamiento, camping y bungalows
Tel. 958 784 307

37. Casa Rural Sonia



Busquístar (Granada)
Casa rural
Tel. 958 857 503

38. Taller El Telar



Bubión (Granada)
Artesanía textil
Tel. 958 763 171
nadefavreau@wanadoo.es

39. Taller Textil J. Brown



Capileira (Granada)
Confección y complementos en piel
Tel. 958 763 092

40. Angel Vera Cerámica Decoración



Bayacas-Orgiva (Granada)
Productos decorativos de cerámica
Tel. 958 785 162

41. Hostal Restaurante Labella



La Calahorra (Granada)
Alojamiento y restauración
Tel. 958 677 000

SIERRA DE CASTRIL

42. Cortijo Cerro Fuentes Nuevas



Castril de la Peña (Granada)

Alojamiento en casa rurales
Tel. 953 738 947
fuentesnuevascastril@lycos.es

CABO DE GATA-NIJAR

43. Hotel Cortijo El Sotillo

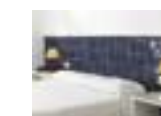

San José Níjar (Almería)
Alojamiento rural, restauración
Tel. 950 611 100
sotillo@aznoo.es

44. Cerámica María Abad



San José-Níjar (Almería)
Cerámica artística
Tel. 950 380 062
dulnoma@cajamar.es

45. Grupo J. 126, S.L.

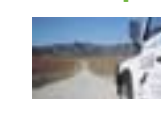

San José-Níjar (Almería)
Rutas senderismo, 4x4 y autobús
Tel. 950 380 299
grupoj126@cajamar.es

46. Ánforas de Mar



Carboneras (Almería)
Réplicas de ánforas envejecidas
Tel. 950 454 720

47. Naturalmeria 99, S.L.

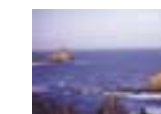

Rodalquilar (Almería)
Alojamiento y restauración
Tel. 950 389 838

48. Isub



San José (Almería)
Centro y escuela de submarinismo
Tel. 609 015 172

SIERRA MARÍA LOS VÉLEZ

49. Casa Rural Cortijo El Serbal

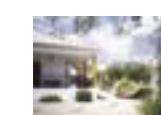

Vélez-Rubio (Almería)
Alojamiento en casa rural
Tel. 679 533 309

50. Hotel Velad Al-Abyadh



Vélez-Blanco
(Almería)
Alojamiento en
hotel rural
Tel. 950 415 109

hotelvelad@hotelveld.com

51. Hotel Casa Los Arcos

Vélez-Blanco (Almería)

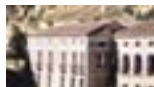

Alojamiento en
hotel rural
Tel. 950 614 805
losarcos@fenpa.org

52. Alojamientos Velezanos



Vélez-Blanco
(Almería)
Casas rurales
Tel. 950 415 394
ginesrod@larural.es

SIERRAS DE CAZORLA, SEGURA Y LAS VILLAS

53. Cuadros y Torrecillas, S.L.

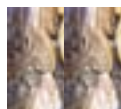

La Iruela (Jaén)
Jamones y paletillas
Tel. 953 727 161

54. Embutidos Navarro



Peal de Becerro
(Jaén)
Fabricación de cha-
cinas y jamones
Tel. 953 730 438

55. Olivar de Segura, S.C.A.



Puente de Génave
(Jaén)
Aceite Ecológico
Tel. 953 435 400

56. EIASA Explotaciones Internacionales Acuíferas



Villanueva del
Arzobispo (Jaén)
Agua mineral
Tel. 953 128 244

SIERRA MÁGINA

57. Olea Cosméticos, S.L.



Pegalajar (Jaén)
Productos cosmé-
ticos de fabricación
artesanal con aceite

de oliva
Tel. 953 360 162

58. Técnicas Agrícolas Ecológicas Integradas, S.L.



Bélmez de la
Moraleda (Jaén)
Aceite de oliva de
cultivo ecológico

Tel. 953 394 050

SIERRA DE ANDÚJAR

59. Guarnicionería Antonio Pleité



Andújar (Jaén)
Guarnicionería tra-
dicional
Tel. 953 503 726

60. Hermejor de la Reina, S.L.



Villanueva de la Reina (Jaén)
Aceite de Oliva
Virgen
Tel. 958 272 600

SIERRAS SUBBÉTICAS

61. Quesería Subbética, S.L.



Zuheros (Córdoba)
Queso de cabra
ecológico
Tel. 957 694 714

SIERRA DE CARDEÑA Y MONTORO

62. Aldea El Cerezo



Valencina de la Concepción (Sevilla)
Alojamiento rural
Tel. 955 720 030
aldeacerezo@elpuente
asc.com

63. Apícola de Montoro



Montoro (Córdoba)
Miel
Tel. 957 161 463

64. Ibéricos Cardeña



Cardeña (Córdoba)
Embutidos ibéricos
Tel. 957 174 350

SIERRA HORNACHUELOS

65. Moramiel Oro, S.L.



Hornachuelos
(Córdoba)
Miel
Tel. 957 640 233

66. Huerta El Fiel



Hornachuelos
(Córdoba)
Naranjas
Tel. 605 880 225

SIERRA NORTE

67. Viñas Colonias de

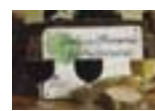

Galeón, S.L.
Cazalla de la Sierra
(Sevilla)
Vino blanco, vino
tinto maceración
carbónica, vino tinto roble
Tel. 607 530 495

68. Finca Molino La Quinta



Constantina (Sevilla)
Alojamiento rural
Tel. 678 456 402

69. Las Navezuelas



Cazalla de la Sierra
(Sevilla)
Casa rural.
Agroturismo
Tel. 954 884 764

BREÑAS Y MARISMAS DE BARBATE

70. Pastelería Martínez Núñez



Barbate (Cádiz)
Pastelería artesanal
Tel. 956 430 536

#. Establecimiento

Nombre del pueblo

Producto

Tel. 999 999 999

e-mail@mail.com

Código de colores

#. Turismo de naturaleza

#. Producto artesanal

#. Producto natural

Consejería de Medio Ambiente



Consejería de Medio Ambiente. Junta de
Andalucía. Servicio Fomento de Espacios
Naturales. Avda. Manuel Siurot, 50. 41071 Sevilla

Tel. 955 003 766. Fax. 955 003 636

www.juntadeandalucia/medioambiente

Fundación Andanatura



Johan G. Gutemberg s/n. Isla de la Cartuja. 41092
Sevilla. Tel. 955 044 952. Fax. 955 044 528

fundación@andanatura.org
www.andanatura.org